Integrierte Sicherheit – Flamme aus

Gegenüber vielen anderen Kochern aus dem Campingzubehör, verfügt der neue Kocher über eine integrierte ***Zündsicherung***. Sobald die Flamme erlischt, wird die Gaszufuhr automatisch abgestellt. Damit ist der ***2-Cook 3 Turbo*** auch für den Betrieb im Innenbereich geeignet, was ganz neue Möglichkeiten, zum Beispiel für Ausbauer, eröffnet. Erhältlich ist der Kocher als 50-Millibar-Version für den direkten Betrieb an einer Gasflasche oder mit 30 Millibar für den Anschluss an eine Gassteckdose.

Kochen oder Grillen – oder beides

Der ***2-Cook 3 Turbo*** ist in der ***Stove***-Variante oder als ***Deluxe***-Version erhältlich. Mit seinen Abmessungen von 55 x 30,7 x 9 Zentimetern ist er nicht nur sehr kompakt, sondern durch das Nylon-Gehäuse und die Edelstahlplatte mit 4 Kilogramm als ***Stove***- und 5 Kilogramm als ***Deluxe***-Version auch sehr leicht. Damit ist er ein perfekter Begleiter auch für kleine Caravans, Vans, Offroader und Zeltcamper.

Der ***2-Cook 3 Turbo*** wird mit zwei Topfständern geliefert. Bei der ***Deluxe***-Version schlägt die Stunde der ambitionierten Outdoor-Köche: Neben Topf- und Kaffeekannenständer sind zwei Platten (1 glatt / 1 gerippt) enthalten, die getrennt eingesetzt werden können und den Kocher somit vielseitig nutzbar machen. Auf den Topfständer passen Töpfe und Pfannen bis zu einem Durchmesser von 28 Zentimetern. Die Platten sind mit der GreenGrill-Keramikbeschichtung von **CADAC** versehen. Die Beschichtung ist härter und langlebiger als eine normale Antihaftbeschichtung. Außerdem ist sie gegen höhere Temperaturen beständig, verteilt und hält die Wärme besser, so dass spürbar weniger Gas benötigt wird. Die geriffelte Platte ist optimal für Grillgut, die Platte mit glatter Fläche eignet sich für die Zubereitung von Eiern, Gemüse und vielem mehr. Im Lieferumfang ist ein abnehmbarer Griff inkludiert, mit dem sich die Platten bequem aufsetzen und entfernen lassen. Clever gelöst: Beide Platten sind mit Füßen versehen, die genau in die Aussparungen auf der Kocherbasis passen. Damit sind sie rutschsicher, auch wenn sie einzeln genutzt werden.

Praxistipp: Die GreenGrill-Keramikbeschichtung lässt sich einfach reinigen, sollte aber vorsichtig behandelt werden. Grundsätzlich immer Küchenutensilien aus Holz oder Kunststoff verwenden, um eine Beschädigung der Schicht zu vermeiden. Nach der Nutzung die Oberflächen in warmem Wasser mit einem weichen Nylonschwamm oder einer Spülbürste reinigen. Keine korrosiven oder scheuernden Reinigungsmittel verwenden. Materialschonend geht das mit der **CADAC** ***Soft-Soak-Brush***, die mit strapazierfähigen, hitzebeständigen Borsten aus Kunststoff bestückt ist.

Info

Leichte Gaszufuhr

*Eine clevere Alternative für Zeltcamper oder Van-Besitzer ist der Betrieb des **2-Cook 3 Turbo** an einem* CADAC ***Power-Pak.*** *Durch den Einsatz von Gaskartuschen muss keine schwere Gasflasche mit auf Reisen gehen. Weiterer Punkt: Gaskartuschen sind europaweit erhältlich.* CADAC *empfiehlt für den **2-Cook 3 Turbo** den Anschluss an einem **Trio PowerPak**. Mit drei 227 Gramm Gaskartuschen steht genug Gasvorrat für langen Koch- und Grillgenuss zur Verfügung.*

Auch nach dem Kochen ist alles schnell wieder aufgeräumt. Die beschichteten Platten und die Edelstahl-Brenner-Basis sind einfach zu reinigen. Danach verschwindet der Kocher in der mitgelieferten Aufbewahrungstasche. Clever gelöst: Einzelne Fächer in der Tasche schützen die Einzelteile vor Transportbeschädigungen.

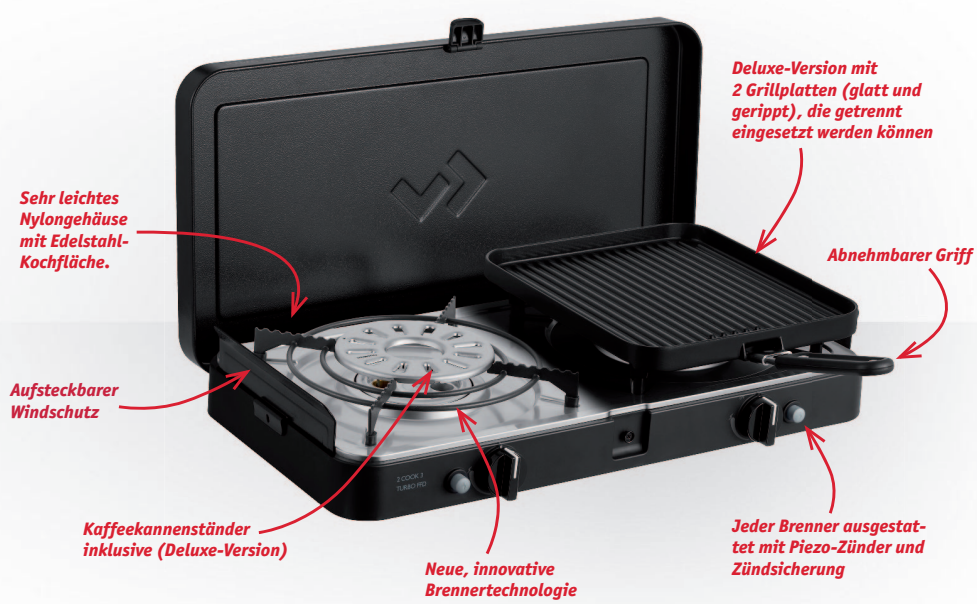

	Art-Nr.	Preis
2-Cook 3 Turbo Stove 30 mbar	310/548	€ **129,95**
2-Cook 3 Turbo Stove 50 mbar	310/547	€ **129,95**
2-Cook 3 Turbo Deluxe 30 mbar	310/546	€ **199,95**
2-Cook 3 Turbo Deluxe 50 mbar	310/545	€ **199,95**